protestantse gemeente Angerlo-Doesburg

Zondag 12 juni 2022 - Zondag Trinitatis (Drieëenheid)

Welkom in de viering vanuit de Grote of Martinikerk

Andrej Roebljovs

Om te beginnen

Orgelspel : Johann Sebastian Bach (1685-1750): Preludium in Es, BWV 552a

Welkom - door de dienstdoende ouderling
De kaarsen op de tafel worden aangestoken

Gemeente gaat staan

Beginlied Lied 217: 1 allen, 2 cantorij, 3 allen, 4 cantorij, 5 allen

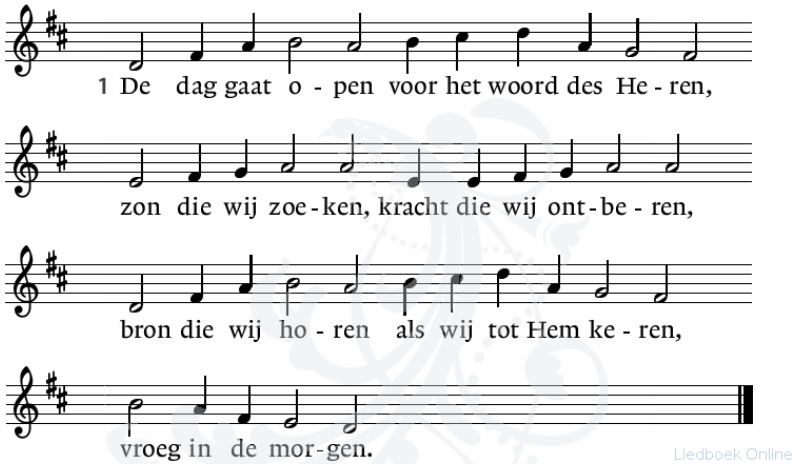

Cant. 2 Voor wij bestonden, riep Hij ons bij name,
voor wij ontwaakten en ter wereld kwamen,
zag Hij ons aan en bracht Hij ons tezamen,
God onze Vader.

Allen 3 Door U geschapen om uit U te leven;
hartslag en adem hebt Gij ons gegeven,
land waar wij wonen, licht waarnaar wij streven,
oorsprong en toekomst.

Cant. 4 Wilt Gij vandaag en tot het eind der dagen
ons doen en laten zuiveren en dragen,
dan stijgt de vreugde van uw welbehagen
in onze wereld.

Allen 5 Aan U ons loflied: glorie aan de Vader,
dank aan de Zoon die ons bestaan aanvaardde,
zijn Geest geleide ons en onze aarde
naar de voltooiing.

Bemoediging en Drempelgebed - door de dienstdoende ouderling in beurtspraak met de gemeente

O. Onze hulp is de Naam van de Heer
Allen DIE HEMEL EN AARDE GEMAAKT HEEFT.
O. Die de aarde geeft aan ons mensen
Allen EN ONS MENSEN AAN ELKAAR.

O. Barmhartige God,
het Woord van uw Waarheid
en de Geest die ons bezielen wilt
hebt U de wereld ingezonden,
opdat wij Jezus uw zoon zouden volgen.
Allen WIJ BIDDEN U
MAAK HET STIL IN ONS
OPDAT WIJ ONS KUNNEN OPENEN
VOOR UW ZAAK EN UW ZOON EN UW GEEST.
EN IN ONS SPREKEN EN HANDELEN
OP KOMEN VOOR DE GOEDE NAAM VAN U,
DE DRIE-ENIGE GOD. AMEN

Gemeente gaat zitten

Psalm van de zondag Psalm 8a: 1, 2, 3, 4, 5, en 6

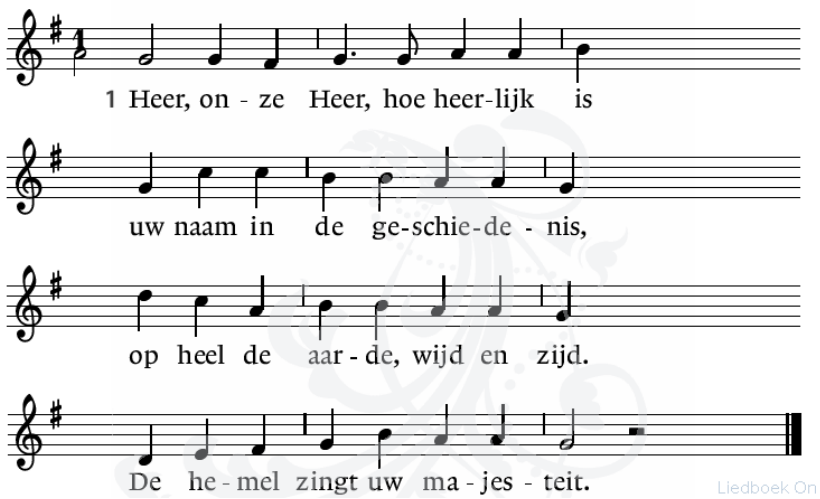

2 Het eerste kinderlijk geluid
roept glorieus uw sterkte uit.
Met onze kwetsbaarheid vertrouwd
ontwapent Gij wat ons benauwt.

3 Zie ik uw sterren in de nacht,
die hemelhoog geschapen pracht,
wat is dan niet het mensenkind
dat Gij het kent en zo bemint.

4 Geen sterrenhemel houdt hem klein;
de mens mag vorst der aarde zijn.
Gij kroont hem als uw bondgenoot
en maakt hem bijna goddelijk groot.

5 Al wat op aard is laat Gij
zich buigen voor zijn heerschappij.
De dieren komen in een stoet
hem hoog en breed al tegemoet.

6 Heer, onze Heer, hoe heerlijk is
uw naam in de geschiedenis,
want op de aarde is wijd en zijd
het mensenkind uw majesteit.

Kyrie en Gloria :
Gebed om ontferming

Lied 299 f : cantorij en gemeente

1 voorzang, 2 allen:

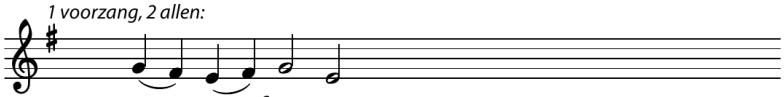

Heer, ont-ferm u,

1 voorzang, 2 allen:

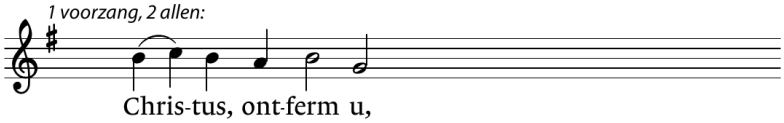

Chris-tus, ont-ferm u,

1 voorzang, 2 allen:

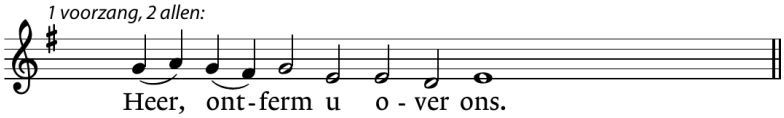

Heer, ont-ferm u o-ver ons.

voorzang Tegen het donker laten wij zingen,
meer dan een leven lang, grenzeloos groot,
heeft Hij hart voor mensen!

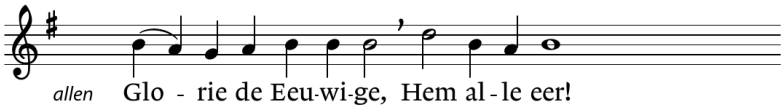

allen Glo-rie de Eeu-wi-ge, Hem al-le eer!

voorzang Glorie aan God alleen hoog in de hemel
en hier allerwegen, hier waar wij wonen
vrede voor mensen al zijn beminden –
zijn oog rust op hen.

allen Glorie de Eeuwige, Hem alle eer!

voorzang Laat onze adem U loven en zingen,

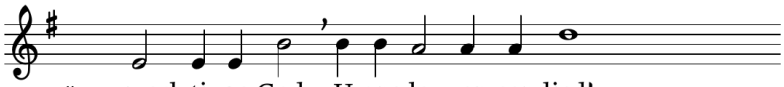

allen mach-ti-ge God, U ons le-ven een lied!

voorzang Zegenen wij U al onze dagen,
dragen uw naam als een vuur met ons mee.

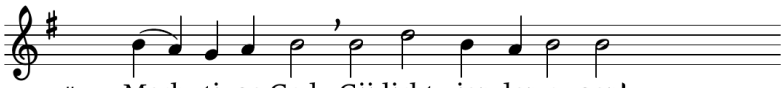

allen Mach-ti-ge God, Gij licht zien-der-o-gen!

voorzang Machtige God, Gij Zoon en geliefde,
hoor naar ons roepen, vragen om vrede;
draag van ons weg alle dood zelfgekozen,

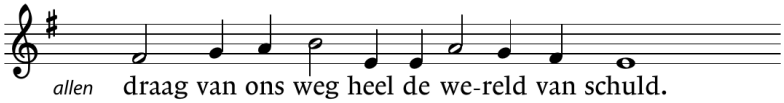

allen draag van ons weg heel de we-reld van schuld.

voorzang Gij zijt de enige, Gij onze Heer!

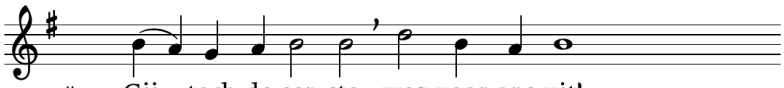

allen Gij toch de eer-ste, weg voor ons uit!

voorzang Onder uw vleugels vinden wij leven,
komen op adem het duister voorbij.

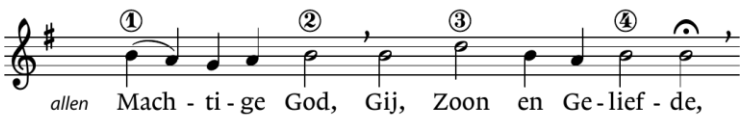

allen Mach-ti-ge God, Gij, Zoon en Ge-lief-de,

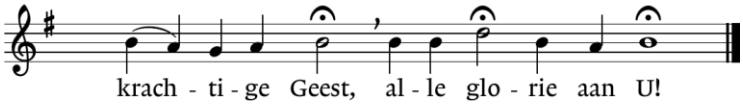

krach-ti-ge Geest, al-le glo-rie aan U!

De Bijbel in het midden

Groet:
V. De Heer zal bij u zijn
Allen: DE HEER ZAL U BEWAREN

Gebed van de zondag

Voor klein en groot samen ...
Hierna gaat de jeugd naar de eigen viering

Eerste Lezing Johannes 3: 16 - 21

Lied: psalm 150 b - alles wat adem heeft love de Heer

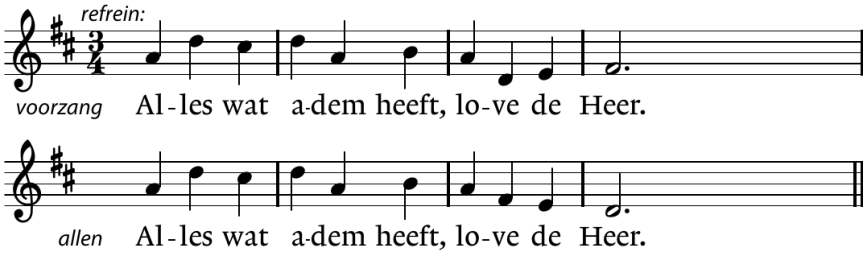

voorzang **1** Loof God in zijn heilig domein,
loof Hem in zijn groots firmament,
loof Hem om zijn daden van macht,
loof Hem krachtens zijn mateloze grootheid.
refrein

voorzang **2** Loof Hem met de stoot op de ramshoorn,
loof Hem met harp en met citer,
loof Hem met handtrom en reidans,
loof Hem met snaren en fluit.
refrein

voorzang **3** Loof Hem met slaande cimbalen,
loof Hem met klinkende cimbels.
Alles wat adem heeft, love de Heer!
Godlof!
refrein

Tweede Lezing Mattheus 28: 16 - 20

Lied 362: 1, 2 en 3

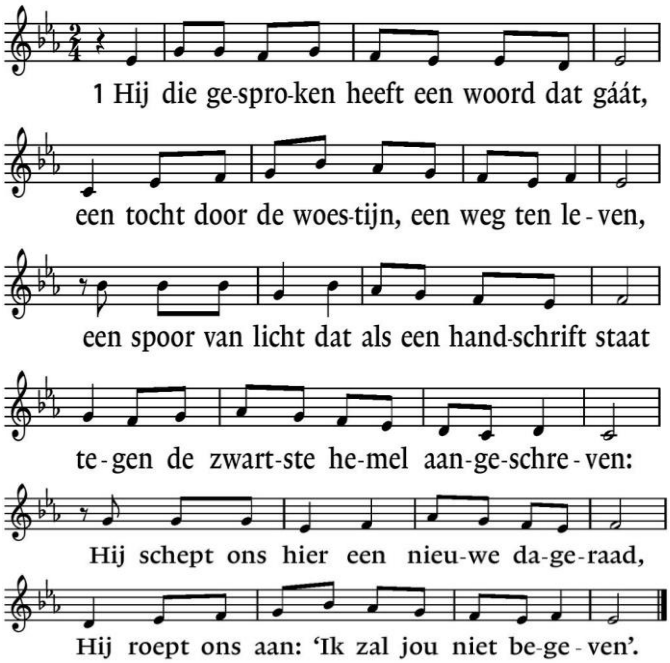

2 Hij die ons in zijn dienstwerk heeft gewild,
die het gewaagd heeft onze hand te vragen;
die ons uit angst en doem heeft weggetild
en ons tot hier op handen heeft gedragen;
Hij die verlangen wekt, verlangen stilt –
vrees niet, Hij gaat met ons, een weg van dagen.

3 Van U is deze wereld, deze tijd.
Gij hebt uw stem tot op vandaag doen klinken.
Uw naam is hartstocht voor gerechtigheid,
uw woord de bron waaruit wij willen drinken.
Gij die tot hiertoe onze toekomst zijt –
dat wij niet in vertwijfeling verzinken

Uitleg en Verkondiging

Lied: cantorij: God so loved the world (John Goss)
God so loved the world
that He gave his only begotten Son
that whosoever believeth in Him
should not perish, but have everlasting live.
For God sent not his Son into the world
to condemn the world,
but that the world through Him might be saved.
Amen

Het delen

De gebeden
dankgebed, voorbeden, stil gebed, gezamenlijk gebeden 'Onze Vader'
(verwoording zoals gebruikt in de oecumene)

Mededelingen - door dienstdoende ouderling

Inzameling	Eerste rondgang:	Simavi
	Tweede rondgang:	Kerk en Eredienst

Slotlied (staande) Lied 700: 1, 2 en 3

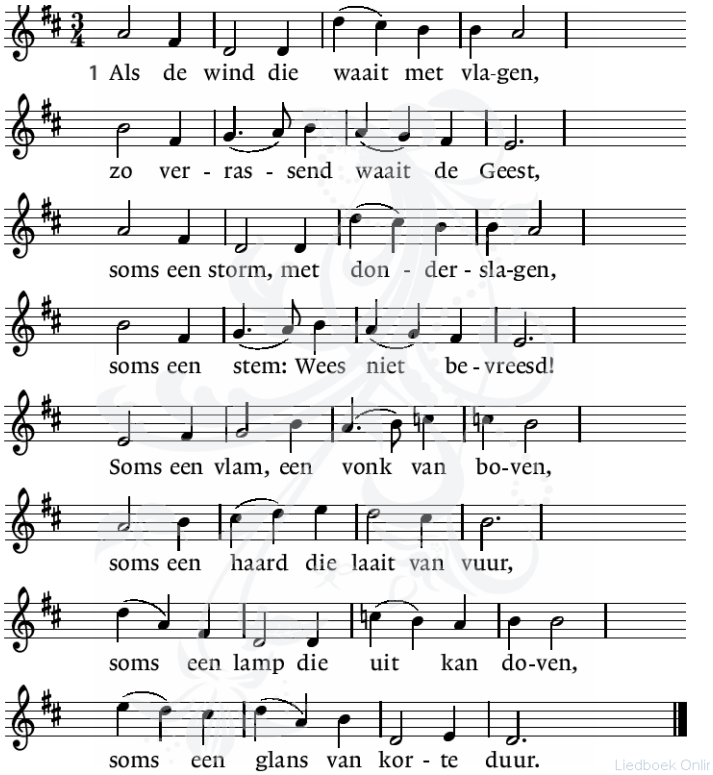

2 Soms een wolk die gul wil geven
schaduw op geblakerd land,
soms een zon die, hoogverheven,
zindert op het mulle zand;
bron van lachend, levend water,
bedding, beek, rivier, fontein,
stroom van heil – maar even later
opgedroogd en weer woestijn.

3 Als een woord dat weg wil wijzen,
richting geeft en ruimte biedt,
als een brood, een vaste spijze,
sóms, soms éven – soms ook niet.
Soms, soms lijkt geen wind te waaien,
alles tevergeefs geweest
totdat weer in lichterlaaie
vonkt en vlamt: het vuur, de Geest!

Uitzending en zegen
gezongen Amen

Orgelspel : Joh. Seb. Bach: Fuga in Es, BWV 552b.

Taakdragers in deze viering
Voorganger ds. Bert Bomer; ouderling van dienst Margreet Eldering; diaken Erika Klooster; lector Wilco Onvlee; organisten Reinoud G. Egberts en Wilbert Berendsen; cantorij van de Martinikerk o.l.v. Wilbert Berendsen; beeld en geluid Daniël Snieder; koster Richard Spanjer; jeugdviering Ezrah van Zijtveld

Zonlicht

Bij de inzameling van de gaven
De volgende collectedoelen bevelen wij van harte bij u aan –

1e collecte: Simavi
Alle vrouwen en meisjes moeten hun recht op water en sanitatie kunnen opeisen, met als doel gendergelijkheid en rechtvaardige en duurzame oplossingen.

Wij leggen de focus op het verbeteren van deze situaties in verschillende regio's van Afrika en Azië. Vrouwen en meisjes zijn onze prioriteit en hun stem en behoeften staan centraal bij alles wat we doen.
Wij concentreren ons op drie gebieden waar wij denken de grootste impact te kunnen bereiken: gelijkheid, klimaat en macht.
Wij stellen vrouwen centraal in ons werk, baseren ons op mensenrechten en bouwen aan een blijvende verandering.

2e collecte: Kerk
Pastoraat, drukkerij, verzekeringen, verwarming en onderhoud, jeugdwerk etc.

Volgt u de dienst online? Ook dan kunt u uw bijdrage aan de collecten geven!

Via onderstaande link of QR-code komt u op de internetpagina van onze gemeente waar u een gift kan doen. Klik op de actie Gift/ donatie. 1e collecte is diaconie, 2e collecte is kerk.

De bijpassende link is : https://site.skgcollect.nl/37/gift/formulier.html?id=4567

Wilt u uw gift overmaken via uw eigen bank dan kan dat natuurlijk ook.
Vermeldt er dan even de datum en doel van de collecte bij.

1e collecte voor diaconie:
NL78TRIO 0198 3060 16 t.n.v. Diaconaat van de Protestantse Gemeente te Angerlo-Doesburg

2e collecte voor kerk:
NL06RABO 0373 7152 42 t.n.v. CvK Protestantse Gemeente te Angerlo-Doesburg.

Kerkdiensten

19 juni	Martinikerk	10.00 uur	ds. Petra Doorn
19 juni	Martinikerk	14.00 uur	ds. Kristina Nordentoft Gustav / Kerkdienst in het Deens
26 juni	Galluskerk	10.00 uur	ds. Dirk Engelage

Kerkdienst in het Deens op 19 juni om 14.00 uur in de Grote of Martinikerk
De predikant van de Deense Zeemanskerk in Rotterdam, Kristina Nordentoft Gustav, zal voorgaan.
Rotterdam ligt ver van de Denen en Deenstaligen in oostelijk Nederland.
Vandaar dat men het land in gaat.
Na de dienst is er een Deense koffietafel.

Bent u nieuwsgierig?
Weet u van harte welkom om de dienst en koffietafel mee te maken.
Contactpersoon: Gudrun Gilhuis-Glenthøj : ghgg4824@gmail.com

Ontmoeting en Inspiratie

Langste dag wandeling op dinsdag 21 juni Hummelo - Hoog-Keppel

Zomaar de stilte

Soms verlang je naar stilte.
Als je de hele dag druk bent geweest.
In een periode van je leven waar er veel gebeurt en er veel van je wordt gevraagd.
Er zijn zoveel momenten waarop we stress ervaren en ons opgejaagd voelen.
De stilte kan dan weldadig zijn.
Ieder mens heeft behoefte aan momenten van stilte.
De stilte in de tuin achter je huis, de stilte in het bos waar je wandelt,
de stilte van een zomeravond. De stilte kan je zomaar toevallen.
En dat doet je goed.
In de stilte open je voor wat er is. Voor wat je ziet, voor wat je hoort, voor wat er in je leeft.
Voor je gedachten en emoties. Stilte kan je ook openen voor God. In de stilte kom je tot rust.

Tijdens de langste dag wandeling op 21 juni krijgt stilte een plek.
We beginnen om 19.15 uur in de stilte van de kerk in Hummelo.
Met een mooie tekst gaan we op weg. Samen wandelen we naar de kerk van Hoog-Keppel.

Onderweg is er tijd om met elkaar te praten en elkaar te ontmoeten.
Maar er zal ook een moment van stilte zijn.
Dan wandelen we in stilte en ervaren wat dat aan ons doet. We lopen met alle zintuigen open.

Rond 20.15 uur zijn we in de kerk van Hoog-Keppel. Daar wachten koffie en thee.
Na een kort moment met een paar gedichten, muziek en stilte lopen we via een andere weg terug naar Hummelo. Ook dan staan we even stil bij de stilte van het bos op een zomeravond.
In Hummelo wordt de avond afgesloten met een moment van teksten en muziek in de kerk.
Daarna is er een drankje.

Iedereen is van harte welkom om mee te lopen.
Ook wie niet meewandelt kan aansluiten bij de momenten in de kerk.

ds. Karin Spelt
ds. Elise Wijnands